

PEDOMAN OBSERVASI

**Untuk Persekutuan Kaum Bapak Digereja Toraja Jemaat Elim Bau Tibong
Klasis Buakayu.**

No	Aspek yang diamati
1	Lokasi dan gambaran Gereja Toraja, Jemaat Elim Bau Tibong
2	Keadaan PKB dalam Gereja Jemaat Elim Bau Tibong
3	Penyebab ketidakaktifan anggota dan pengurus dalam pelayanan PKB
4	Peran yang dilakukan pengurus dan anggota PKB dalam pelayanan Gereja.
5	Bagaimana Misi Gereja terhadap kaum bapak di Jemaat Elim Bau

PEDOMAN WAWANCARA

Pedoman wawancara kepada Pendeta, Majelis Pengurus dan Anggota PKB

Jemaat Elim Bau Tibong

1. Bagaimana Pandangan bapak tentang Persekutuan Kaum bapak (PKB) dalam Gereja Toraja?
2. Menurut anda apakah pentingnya Persekutuan Kaum Bapak dalam Jemaat?
3. Menurut anda apakah faktor yang menjadi penghambat sehingga pengurus PKB tidak aktif?
4. Menurut anda apakah faktor yang menjadi penghambat sehingga pengurus PKB tidak aktif?
5. Menurut anda mengapa pengurus PKB tidak diutus/dilantik?
6. Menurut anda bagaimana kah misi gereja dalam mengaktifkan persekutuan
7. Menurut anda siapakah yang paling bertanggung jawab dalam mengaktifkan persekutuan kaum bapak?

**Struktur Kepengurusan
PKB (Persekutuan Kaum Bapak)
Jemaat Elim Bau Tibong,
Periode 2020-2024**

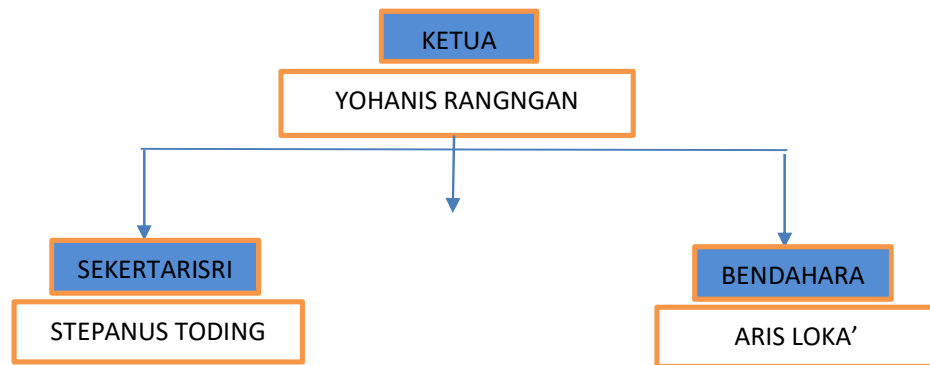

Transkripsi Wawancara

Hasil wawancara dengan pengurus persekutuan Kaum Bapak:

No	Daftar Pertanyaan Ketua PKB	Jawaban Informan
1	<p>Bagaimana Pandangan bapak tentang Persekutuan Kaum bapak (PKB) dalam Gereja Toraja?</p>	<p>1. jawaban ketua persekutuan kaum bapak itu adalah suatu organisasi yang dibentuk dalam Gereja Toraja yang terdiri dari kaum bapak-bapak</p> <p>2. jawaban majelis bahwa organisasi persekutuan kaum bapak ini dibentuk bagi semua laki-laki digereja toraja yang telah menikah atau yang berusia 35 tahun keatas.</p>
2	<p>Menurut anda apakah pentingnya Persekutuan Kaum Bapak dalam Jemaat?</p>	<p>1. Menurut Kornelius Pagerengan bahwa organisasi persekutuan kaum bapak itu sangatlah penting jika persekutuan itu berjalan dengan baik. Karena PKB juga sangat berperan penting dalam pertumbuhan Gereja. Dalam persekutuan kaum bapak juga</p>

		<p>iman akan semakin terbentuk dengan baik dan semakin bertumbuh di dalam Tuhan.</p> <p>2. Kemudian menurut Benyamin Panggeso mengatakan ketika persekutuan kaum bapak benar-benar berjalan baik dan aktif maka di dalamnya kaum bapak bisa semakin bekerja sama dengan baik dan saling membantu satu sama lain untuk kepentingan bersama dalam gereja. Bersama-sama membangun iman dan kegiatan-kegiatan yang bermanfaat dalam membangun kebersamaan</p>
3	<p>Menurut anda apakah faktor yang menjadi penghambat sehingga pengurus PKB tidak aktif?</p>	<p>. 1. Jawaban majelis</p> <p>Menurut saya bahwa yang menjadi faktor ketidakaktifan pengurus dalam mengurus organisasi PKB dalam kegiatan-kegiatan PKB seperti dalam persekutuan ibadah rumah tangga</p>

		<p>dan kegiatan lainnya hal ini sebabkan karena adanya beberapa faktor seperti: faktor kelalaian dan kemalasan dari pengurus PKB, faktor ini sangat terbukti dengan tidak terjalannya dengan baik jadwal ibadah kumpulan rumah tangga atau ada kegiatan-kegiatan PKB di Gereja.</p> <p>2. jawaban Anggota PKB</p> <p>Ya menurut saya bahwa faktor yang menjadi penghambat ketidakaktifan pengurus PKB dalam mengurus PKB karena yaitu minimnya sumber daya manusia, dan kurangnya bimbingan atau dorongan dari Klasis, hal ini karena kurang dana PKB sehingga tidak sanggup mengadakan bimbingan membutuhkan uang atau biaya. Kemudian faktor berikutnya karena pengurus belum diutus sehingga pengurus masih lalai dalam</p>
--	--	--

		menjalankan tugas dan tanggung jawabnya
4	Menurut anda Faktor penghambat ketidakaktifan Anggota PKB dalam kegiatan dan pelayanan di Gereja Toraja Jemaat Elim Bau Tibong.	<p>1. jawaban pendeta</p> <p>yang menjadi faktor sehingga anggota kurang aktif karena, pengurus PKB juga kurang aktif. Pengurus PKB kurang dalam mengkoordinir dan juga memotivasi setiap kaum bapak sehingga sebagian kaum bapak tidak percaya diri dan merasa malu serta malas untuk turut ikut dalam ibadah-ibadah persekutuan rumah tangga dan kegiatan lain PKB. Terbukti hanya sedikit yang ikut dan sebagian dari anggota PKB lebih memilih mengerjakan pekerjaannya dibandingkan ikut dalam kegiatan PKB</p> <p>2. jawaban bendahara</p> <p>Menurut saya bahwa yang menjadi faktor sehingga anggota PKB kurang</p>

		<p>aktif karena adanya kesibukan dalam pekerjaan dan juga kurang mendapatkan informasi hal ini karena kurang baiknya jaringan di kampung masing-masing. Hanya sedikit yang ikut dan sebagian dari anggota PKB lebih memilih mengerjakan pekerjaannya dibandingkan ikut dalam kegiatan PKB</p>
--	--	---